unimc
UNIVERSITÀ DI MACERATA
l'umanesimo che innova

DIPARTIMENTO DI
STUDI UMANISTICI
lingue, mediazione,
storia, lettere, filosofia

HR EXCELLENCE IN RESEARCH

Seminario

Prof. ANTONIO **SCHETTINO**

Scuola di Scienze e Tecnologie - Università di Camerino

TECNICHE GEOFISICHE NELL'INDAGINE ARCHEOLOGICA: APPLICAZIONE AL SITO DI *URBS SALVIA*

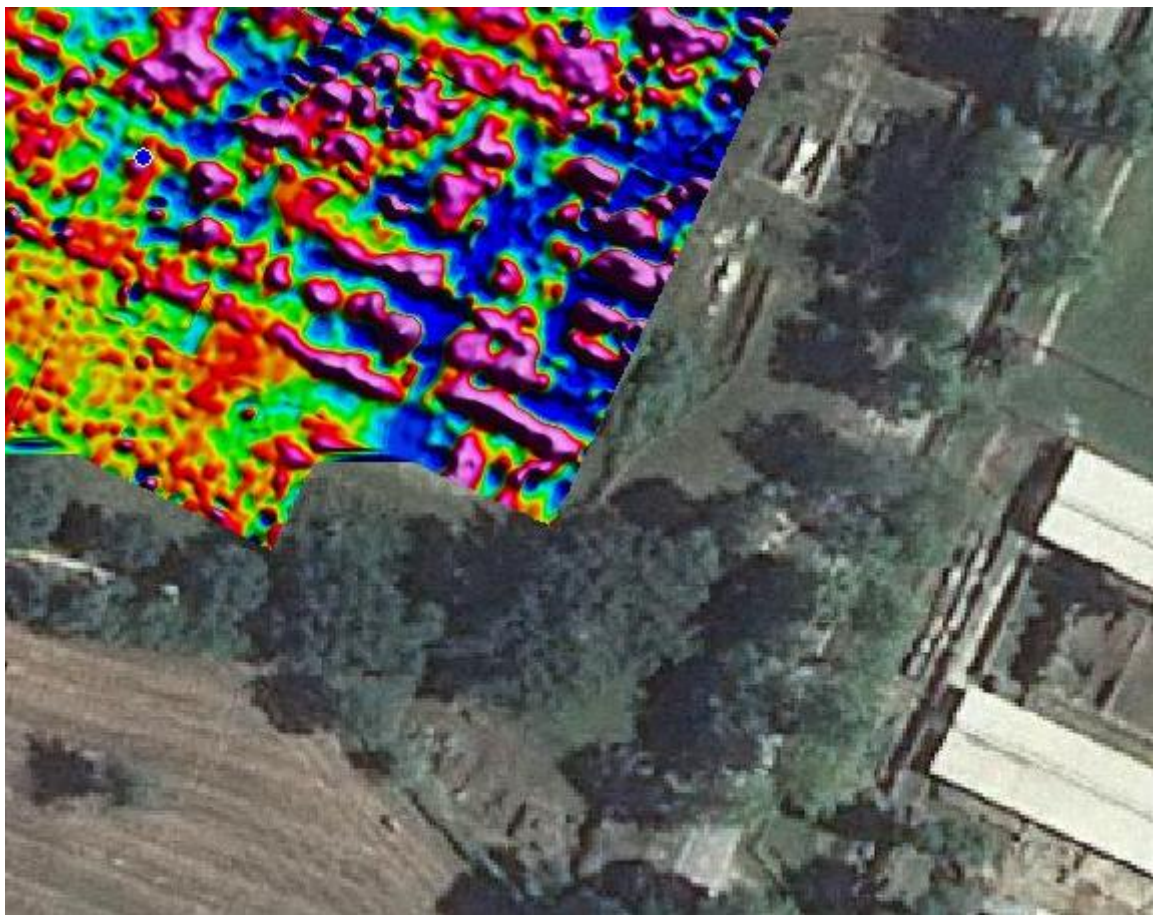

MERCOLEDÌ 9 NOVEMBRE 2016 / ORE 9.00

AULA S1 / SEDE DI VIA GARIBALDI, 20 (FILOSOFIA) / 4° PIANO